

# Gebruikershandleiding Aangifte BTW (CreAim)

1. Klik op de aangifte (Wanneer u alleen ondertekenaar bent, ga naar punt 5)

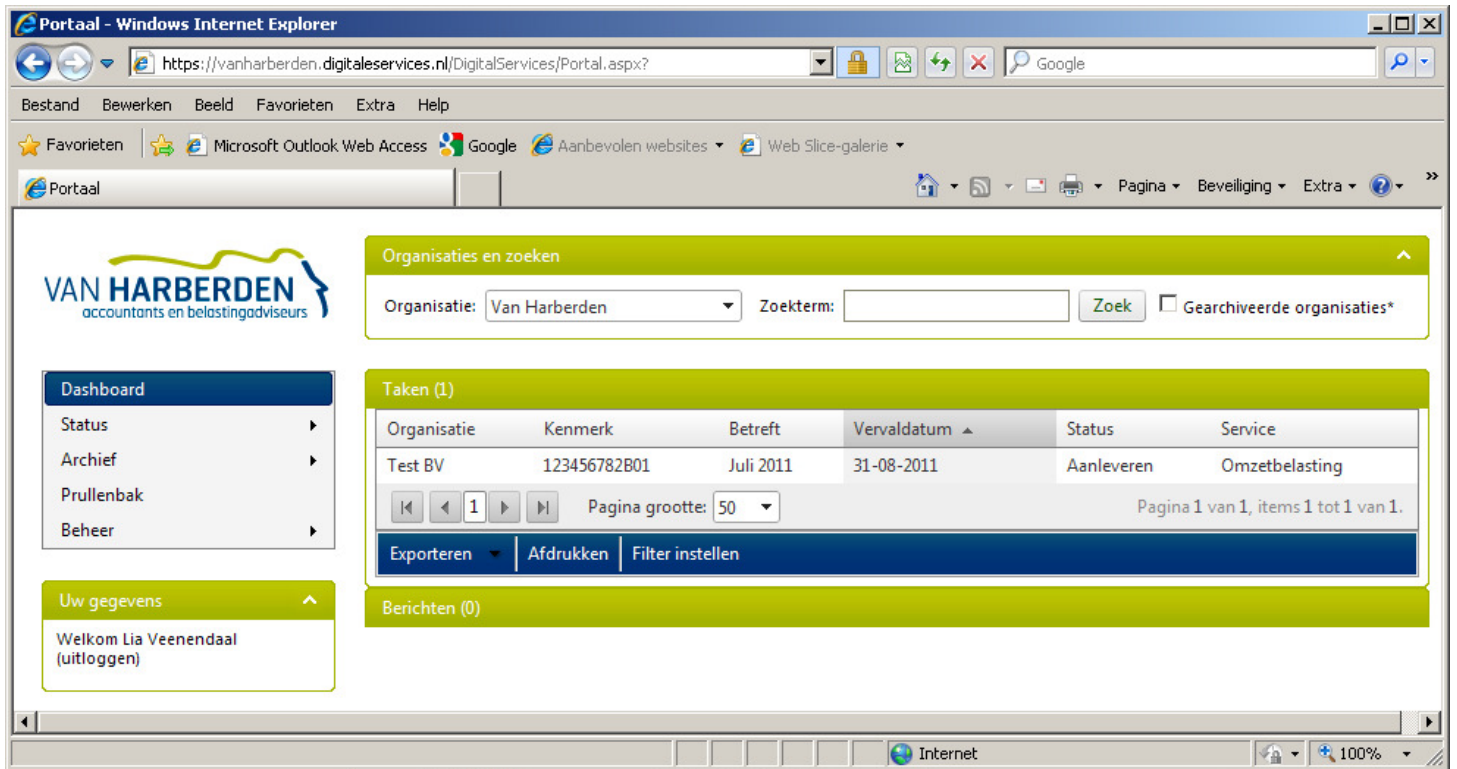

2. Kies voor de optie "handmatig"

<b>Document</b>	
<b>Bestand</b>	Handmatig Aanleveren
<b>Ondertekenaar</b>	Piet Test
<b>Betalingskenmerk</b>	7123 4567 8110 1070
<b>Opmerking Lia Veenendaal (31-8-2011 17:26:32)</b>	
Bewaren	Verwijderen Toewijzen

### 3. Vul de aangifte in zoals u dit gewend bent

123456782B01 (Juli 2011)

Document Logboek Details

**Document**

Bestand	OB.123456782B01.2011.07.xml	Downloaden	Verwijderen
Naam XBRL	OB.123456782B01.2011.07.xbrl	Downloaden	
PDF	OB.123456782B01.2011.07.pdf	Downloaden	
Bijlage		Toevoegen	
Ondertekenaar	Lia Veenendaal		
Betalingskenmerk	7123 4567 8110 1070		

**Inhoud**

**Berichtkenmerken**

OB-nummer	123456782B01	MessageID	OB-00000107
Valutacode	EUR	Tijdstip aanmaak	2011-08-31T17:28:02
Aangiftejaar	2011	Mediumsoort	BAPI
Aangiftetijdvak	07		

**Communicatiegegevens**

Soort contactpersoon	INT	Contactpersoon ID	306277
Naam contactpersoon	Van Harberden	Telefoonnummer contactpersoon	

	Bedrag	Omzetbelasting
<b>1. PRESTATIES BINNENLAND</b>		
1a. Leveringen/diensten belast met 19%	<input type="text" value="0"/>	<input type="text" value="0"/>
1b. Leveringen/diensten belast met 6%	<input type="text" value="0"/>	<input type="text" value="0"/>
1c. Leveringen/diensten belast met overige tarieven behalve 0%	<input type="text" value="0"/>	<input type="text" value="0"/>
1d. Privé-gebruik	<input type="text" value="0"/>	<input type="text" value="0"/>
1e. Leveringen/diensten belast met 0% of niet bij u belast	<input type="text" value="0"/>	<input type="text" value="0"/>
<b>2. VERLEGGINGSREGELINGEN BINNENLAND</b>		
2a. Leveringen/diensten waarbij de heffing van omzetbelasting naar u is verlegd	<input type="text" value="0"/>	<input type="text" value="0"/>
<b>3. PRESTATIES NAAR/IN HET BUITENLAND</b>		
3a. Leveringen naar landen buiten de EU (uitvoer)	<input type="text" value="0"/>	
3b. Leveringen naar/diensten in landen binnen de EU	<input type="text" value="0"/>	
3c. Installatie/afstandsverkoppen binnen de EU	<input type="text" value="0"/>	
<b>4. PRESTATIES UIT HET BUITENLAND AAN U VERRICHT</b>		
4a. Leveringen/diensten uit landen buiten de EU	<input type="text" value="0"/>	<input type="text" value="0"/>
4b. Leveringen/diensten uit landen binnen de EU	<input type="text" value="0"/>	<input type="text" value="0"/>
<b>5. VOORBELASTING, KLEINEONDERNEMERSREGELING, SCHATTING EN EINDTOTAAL</b>		
5a. Verschuldigde omzetbelasting		<input type="text" value="0"/>
5b. Voorbelasting		<input type="text" value="0"/>
5c. Subtotaal		<input type="text" value="0"/>
5d. Vermindering volgens de kleine ondernemersregeling		<input type="text" value="0"/>
5e. Schatting vorige aangifte(n)		<input type="text" value="0"/>
5f. Schatting deze aangifte		<input type="text" value="0"/>
5g. Totaal te betalen/terug te vragen omzetbelasting		<input type="text" value="0"/>

Opmerking Lia Veenendaal (31-8-2011 17:40:33)

Bewaren Verwijderen Afdrukken Toewijzen **Doorsturen**

### 4. Klik op "doorsturen"

**Doorsturen**

De aangifte verschijnt opnieuw in de takenlijst, nu met als status "ondertekenen".

## 5. Klik op de aangifte

Organisaties en zoeken

Organisatie:  Zoekterm:    Gearchiveerde organisaties\*

Taken (1)

Organisatie	Kenmerk	Betreft	Vervaldatum ▲	Status	Service
Test BV	123456782B01	Juli 2011	31-08-2011	Ondertekenen	Omzetbelasting

Pagina grootte:  Pagina 1 van 1, items 1 tot 1 van 1.

Berichten (0)

## 6. Zet het vinkje aan en klik op “ondertekenen”

**Voordat u de aangifte kunt goedkeuren en doorsturen naar de Belastingdienst dient u eerst aan te geven dat u de aangifte heeft gecontroleerd. U kunt nu de aangifte goedkeuren en ondertekenen met uw persoonlijke digitale handtekening.**

**Indien u niet akkoord gaat met de aangifte dient u de aangifte af te keuren.**

Als bevoegde functionaris namens de belastingplichtige verklaar ik kennis te hebben genomen van en akkoord te gaan met de inhoud van deze aangifte, ten bewijze waarvan deze verklaring is gehecht aan de door mij met mijn persoonlijke digitale handtekening ondertekende aangifte. Tevens machtig ik Van Harberden (en de door haar ingeschakelde serviceprovider) om deze aangifte op elektronische wijze te verzenden aan de Belastingdienst.

Ondergetekende verklaart namens belastingplichtige ermee bekend te zijn jegens de Belastingdienst verantwoordelijk te blijven voor een tijdige indiening van de aangifte en is er voorts mee bekend dat het gebruik maken van geautomatiseerde systemen als de onderhavige, risico's met zich mee kan brengen met betrekking tot mogelijke storingen in informatiestromen tussen de Belastingdienst en Van Harberden.

Indien uit bijgevoegde aangifte blijkt dat u een bedrag moet betalen, dan dient het betreffende bedrag uiterlijk een maand na het verstrijken van dit tijdvak op de rekening 2445588 t.n.v. de belastingdienst te Apeldoorn te zijn ontvangen. Gebruik voor de betaling het volgende betalingskenmerk **7123 4567 8110 1070**.

 31-8-2011  
Lia Veenendaal

De aangifte wordt nu verstuurd naar de Belastingdienst.